

ISTITUTO DI ISTRUZIONE SUPERIORE "AUGUSTO RIGHI"

CON SEDE ASSOCIATA - ITAS "M. GUERRISI" REGGIO CAL.

Settore Tecnologico

Indirizzi: Costruzioni Ambiente e Territorio - Trasporti e Logistica (Aeronautico)

Indirizzo: Chimica, Materiali e Biotecnologie/Biotecnologie Sanitarie

ISTITUTO DI ISTRUZIONE SUPERIORE - "AUGUSTO RIGHI" - REGGIO CALABRIA  
Prot. 0007963 del 05/10/2018  
A-A35 (Uscita)

Ai Genitori  
degli alunni  
Ai Docenti  
Al Personale ATA  
Al DSGA dell'I.I.S. "A.RIGHI"  
Al sito web - Agli Atti

Oggetto: Consegna Pass parcheggi (Righi-Itas).

## Il Dirigente Scolastico

In attuazione del regolamento vigente in materia di parcheggi all'interno degli Istituti di cui in oggetto. Si comunica che si procederà alla consegna dei

# PASS

relativi al parcheggio di ciclomotori e autovetture all'interno dei cortili dei plessi scolastici. Si richiamano inoltre le norme e i comportamenti da osservare al fine di mantenere ordine e sicurezza all'interno delle aree di pertinenza degli Istituti.

**Si chiarisce che, in caso di mancata osservanza del predetto regolamento e di quanto su esposto, verranno revocati i permessi già rilasciati.**

**L'individuazione delle aree riservate al parcheggio per Docenti, Alunni, Personale di Segreteria e Personale ATA è pubblicata sul sito della scuola e affissa all'albo dell'Istituto.**

Reggio Calabria 05/10/2018

F.to: Il Dirigente scolastico  
Avv. Maria Daniela Musarella  
(Firma autografa sostituita a mezzo stampa ex art. 3 c. 2 d. lgs n. 39/93)



*ISTITUTO DI ISTRUZIONE SUPERIORE "AUGUSTO RIGHI"*

*CON SEDE ASSOCIATA - ITAS "M. GUERRISI" REGGIO CAL.*

*Settore Tecnologico*

*Indirizzi: Costruzioni Ambiente e Territorio - Trasporti e Logistica (Aeronautico)*

*Indirizzo: Chimica, Materiali e Biotecnologie/Biotecnologie Sanitarie*

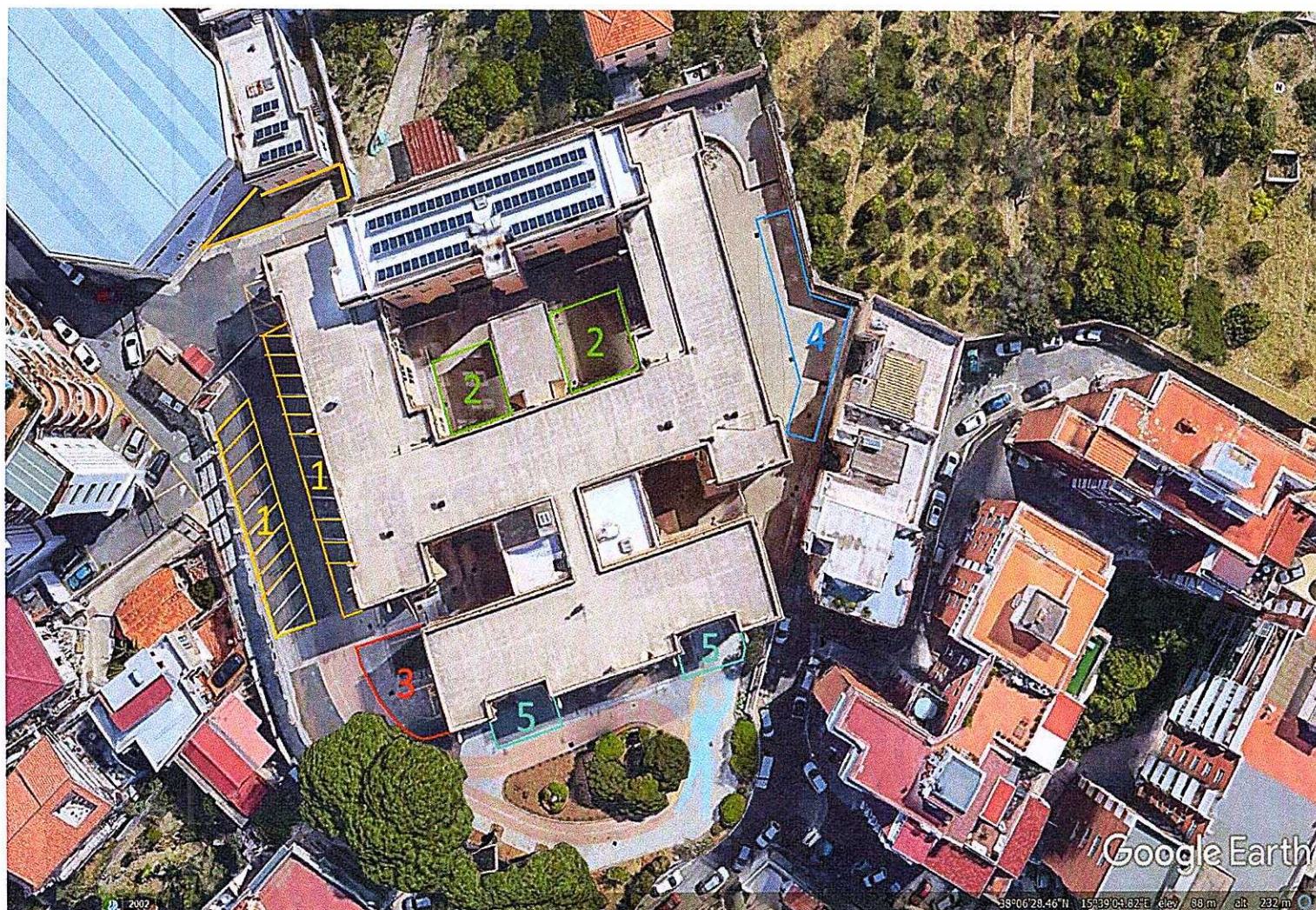

In allegato alla presente la foto aerea dei luoghi con brevi indicazioni esplicative di quanto sopra indicato.

**LEGENDA**

- 1) **PARCHEGGIO DOCENTI**
- 2) **PARCHEGGIO STUDENTI (Ciclomotori)**
- 3) **PARCHEGGIO PERSONALE SEGRETERIA**
- 4) **PARCHEGGIO COLLABORATORI SCOLASTICI E TECNICI DI LABORATORIO**
- 5) **PARCHEGGIO DIRIGENTE, SEGRETARIO,**
- 6) **VISITATORI, PORTATORI DI HANDICAP**

Resta preclusa ai genitori agli studenti ai collaboratori scolastici e ai tecnici di laboratorio, la possibilità di parcheggiare negli spazi riservati ai Docenti e alla Dirigenza.